

DOVE SI NASCE DI PIÙ | **ECCO LA CLASSIFICA**

# I paesini del baby boom

Si fanno sempre meno figli, è vero, ma in alcuni comuni succede il contrario: un battesimo dietro l'altro. E quasi tutti si trovano al Nord. Lo svela, a sorpresa, un'indagine esclusiva.

DI ANNA MARIA ANGELONE - FOTO DI ELISABETTA COCIANI











## DOVE SI NASCE DI PIÙ | ECCO LA CLASSIFICA

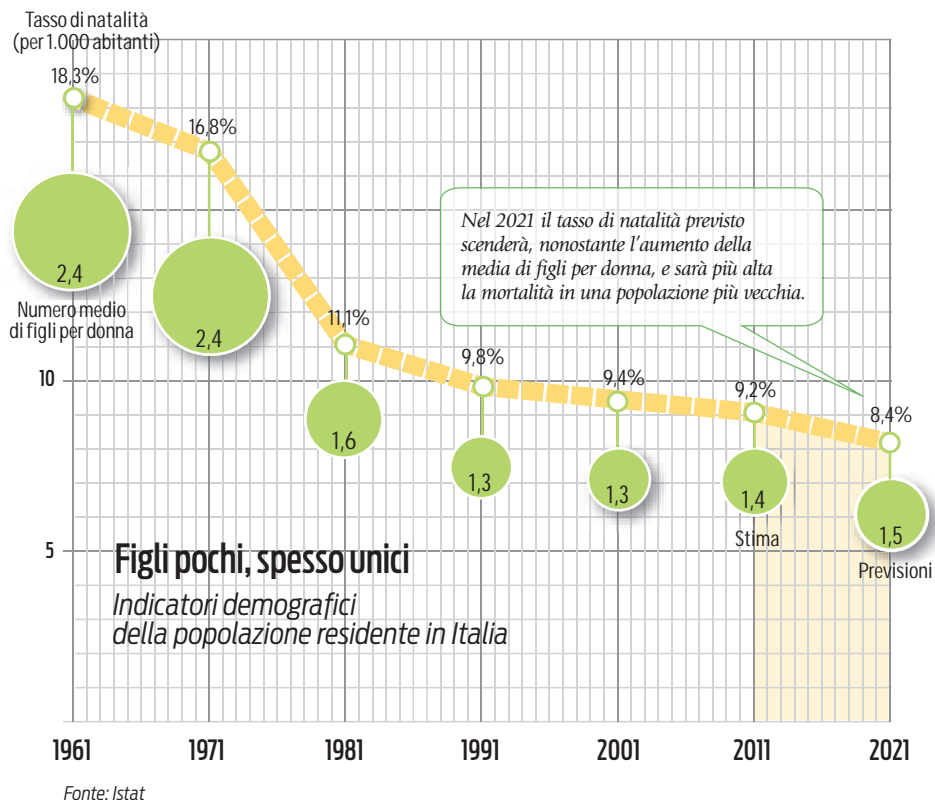

euro all'anno, la scuola materna 80 mila, lo scuolabus 82 mila, il servizio mensa 35 mila. Poi c'è il doposcuola fino alle 18, altri 35 mila euro. Perché a Veggiano le coppie hanno un mutuo sulle spalle, le madri lavorano e bisogna aiutarle.

Qualche problema anche per Daniele Carnevali, vicesindaco di Polverigi. «In tutte le aree a ridosso di Ancona sono sorte nuove abitazioni a metà prezzo rispetto al capoluogo» spiega. «Però da noi il boom demografico è avvenuto in così pochi anni che è arduo da gestire. Nel 2000 avevamo solo due bambini all'asilo nido, ora sono in media più di 30». Regione e comune, entrambi di centrosinistra, vengono incontro alle famiglie abbattendo la retta dell'asilo (600 euro al mese a bambino). «Qui le donne lavorano, ma abbiamo soprattutto piccole e medie imprese senza asili nido aziendali» riferisce Carnevali. Che teme un altro effetto. «Ci sono molti aspetti positivi in questa crescita, ma non vogliamo diventare un paese dormitorio nel quale si passa solo la notte. Per questo stiamo promuovendo molte attività per far sentire i nuovi abitanti a casa».

Un timore che accomuna più di un sindaco. A Bonate Sopra, ultimo comune della classifica, le nonne più anziane ricamano un bavaglino per ogni neonato: un regalo per legare i bambini alle tradizioni del posto. Perché la novità che affiora è proprio questa: le coppie si trasferiscono in comuni più piccoli per lavoro, per una casa più economica oppure per l'aria buona, ma ciò comporta non avere nonni alle spalle, essere senza quella «rete relazionale» finora sostegno di tante mamme.

Un cambiamento della nostra società? «Non posso dire che sia una tendenza nuova perché il numero dei comuni è troppo piccolo» commenta Gaia Peruz-

altri neosposi e tutto riparte».

Un quadro insolito. «La realtà italiana è ben diversa» ricorda Giulia Rivellini, docente di demografia economica alla Cattolica di Milano. «La natalità non riesce a equilibrare il numero dei decessi». Forse i piccoli comuni, più a misura d'uomo, aiutano le nascite? «Non esistono ricerche in tal senso, quindi non si può dire. È però vero che, nei sondaggi, le italiane esprimono un'intenzione di fare figli sempre più alta di quanti poi ne partoriscono. Perciò

è possibile che un contesto territoriale e relazionale più equilibrato sia, talvolta, un fattore determinante».

Sta di fatto che un ritmo di nascite così serrato impone rapidi adeguamenti. E qui cominciano i problemi. «Più salgono le nascite, più debbo spendere in servizi sociali. Ormai questa voce assorbe oltre il 10 per cento del bilancio comunale, che è in tutto di 2,6 milioni di euro» lamenta il sindaco di Veggiano, Lazzarin. Il conto è presto fatto. L'asilo nido costa 90 mila

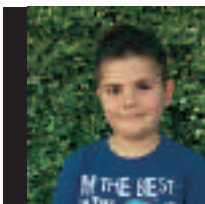

## 150 comuni italiani dove la popolazione ha ricominciato ad aumentare

Comune - provincia - regione	Incidenza % pop. con meno di 5 anni	Crescita % popolazione ultimi 5 anni	Popolazione al 31.12.2010	Numero di famiglie	Abitanti con più di 65 anni	Età media popolazione residente
<b>1</b> <b>ROGNANO</b> (Pv) Lombardia	12,3	89,9	585	251	27	33,3
<b>2</b> <b>ORTA DI ATELLA</b> (Ce) Campania	10,7	48,5	23.319	7.489	1.675	31,9
<b>3</b> <b>VEGGIANO</b> (Pd) Veneto	10,2	26,3	4.441	1.647	464	36,5
<b>4</b> <b>BRANDICO</b> (Bs) Lombardia	10,1	27,0	1.651	616	203	36,7
<b>5</b> <b>IONADI</b> (Vv) Calabria	9,8	21,7	3.683	1.194	339	34,5
<b>6</b> <b>TORRE D'ARESE</b> (Pv) Lombardia	9,7	32,8	964	406	118	37,6
<b>7</b> <b>AZZANO MELLA</b> (Bs) Lombardia	9,6	23,5	2.763	1.099	349	37,7
<b>8</b> <b>CERANOVA</b> (Pv) Lombardia	9,6	32,5	1.765	685	160	36,2
<b>9</b> <b>NOVIGLIO</b> (Mi) Lombardia	9,4	26,9	4.386	1.766	446	37,2
<b>10</b> <b>BORNASCO</b> (Pv) Lombardia	9,4	36,2	2.562	1.009	249	36,9
<b>11</b> <b>CAMPOROTONDO ETNEO</b> (Ct) Sicilia	9,3	27,0	4.266	1.590	351	33,6
<b>12</b> <b>SAN GERVASIO BRESCIANO</b> (Bs) Lombardia	9,2	32,1	2.375	940	299	36,6
<b>13</b> <b>CAVERNAGO</b> (Bg) Lombardia	9,1	23,0	2.340	837	216	35,9
<b>14</b> <b>BERLINGO</b> (Bs) Lombardia	9,1	21,9	2.540	955	356	38,1
<b>15</b> <b>BUBBIANO</b> (Mi) Lombardia	9,0	30,0	2.189	865	233	37,1
<b>16</b> <b>TERNO D'ISOLA</b> (Bg) Lombardia	9,0	24,7	7.489	2.920	829	36,3
<b>17</b> <b>SANT'ALESSIO CON VIALONE</b> (Pv) Lombardia	9,0	46,8	765	292	79	37,0
<b>18</b> <b>TEVEROLA</b> (Ce) Campania	8,9	18,0	13.461	4.212	1.279	34,3
<b>19</b> <b>TRIBIANO</b> (Mi) Lombardia	8,8	28,0	3.215	1.368	326	36,8
<b>20</b> <b>ZUMPANO</b> (Cs) Calabria	8,8	22,4	2.352	890	332	37,8
<b>21</b> <b>CREVARO</b> (Bg) Lombardia	8,8	28,7	3.356	1.286	430	37,2
<b>22</b> <b>GESSATE</b> (Mi) Lombardia	8,8	30,5	8.479	3.625	1.289	39,2
<b>23</b> <b>ARDEA</b> (Rm) Lazio	8,4	26,4	41.953	20.064	5.949	38,6
<b>24</b> <b>POLVERIGI</b> (An) Marche	8,4	28,0	4.230	1.574	631	39,2
<b>25</b> <b>VISTARINO</b> (Pv) Lombardia	8,3	33,1	1.583	662	243	39,4
<b>26</b> <b>VIDIGULFO</b> (Pv) Lombardia	8,3	24,6	5.915	2.452	852	38,7
<b>27</b> <b>MARZANO</b> (Pv) Lombardia	8,3	39,8	1.573	648	216	38,3
<b>28</b> <b>MARANO PRINCIPATO</b> (Cs) Calabria	8,3	17,8	3.071	1.007	313	36,3
<b>29</b> <b>CALLIANO</b> (Tn) Trentino-Alto Adige	8,3	29,3	1.580	693	215	38,4
<b>30</b> <b>LIMIDO COMASCO</b> (Co) Lombardia	8,3	39,5	3.598	1.450	427	37,7
<b>31</b> <b>FIESCO</b> (Cr) Lombardia	8,2	28,0	1.166	447	176	39,0
<b>32</b> <b>FICARAZZI</b> (Pa) Sicilia	8,1	21,4	11.749	4.398	1.455	36,0
<b>33</b> <b>TAVULLIA</b> (Pu) Marche	8,1	32,0	7.683	2.874	997	38,0
<b>34</b> <b>RONCARO</b> (Pv) Lombardia	8,1	62,4	1.236	476	96	35,8
<b>35</b> <b>FIANO ROMANO</b> (Rm) Lazio	8,1	38,5	13.369	5.435	1.629	38,3
<b>36</b> <b>TROVO</b> (Pv) Lombardia	8,1	43,6	1.004	383	141	38,4
<b>37</b> <b>BOFFALORA D'ADDA</b> (Lo) Lombardia	8,1	27,2	1.659	677	240	39,0
<b>38</b> <b>COMUN NUOVO</b> (Bg) Lombardia	8,1	18,6	4.019	1.603	542	38,2
<b>39</b> <b>GAIOLA</b> (Cn) Piemonte	8,1	19,7	571	244	102	41,5
<b>40</b> <b>VALERA FRATTA</b> (Lo) Lombardia	8,0	20,9	1.661	639	223	38,5
<b>41</b> <b>CARINI</b> (Pa) Sicilia	8,0	22,2	35.123	12.542	4.779	37,2
<b>42</b> <b>ZECCONI</b> (Pv) Lombardia	8,0	23,6	1.668	658	255	39,7
<b>43</b> <b>SORDIO</b> (Lo) Lombardia	8,0	21,1	3.106	1.288	421	39,0
<b>44</b> <b>CORREZZANA</b> (Mb) Lombardia	8,0	20,0	2.519	996	381	39,3
<b>45</b> <b>CASTIRAGA VIDARDO</b> (Lo) Lombardia	8,0	34,2	2.552	972	318	38,1
<b>46</b> <b>CASELLE LURANI</b> (Lo) Lombardia	7,9	18,0	3.101	1.190	379	38,0
<b>47</b> <b>BESENELLO</b> (Tn) Trentino-Alto Adige	7,9	19,5	2.419	1.002	356	39,1
<b>48</b> <b>RICENGO</b> (Cr) Lombardia	7,9	22,3	1.756	630	211	36,7
<b>49</b> <b>CAROBIO DEGLI ANGELI</b> (Bg) Lombardia	7,9	18,3	4.610	1.686	566	36,9
<b>50</b> <b>BONATE SOPRA</b> (Bg) Lombardia	7,9	22,6	8.637	3.359	1.079	38,1

Fonte: Elaborazioni Centro studi Sintesi, in esclusiva per «Panorama».